

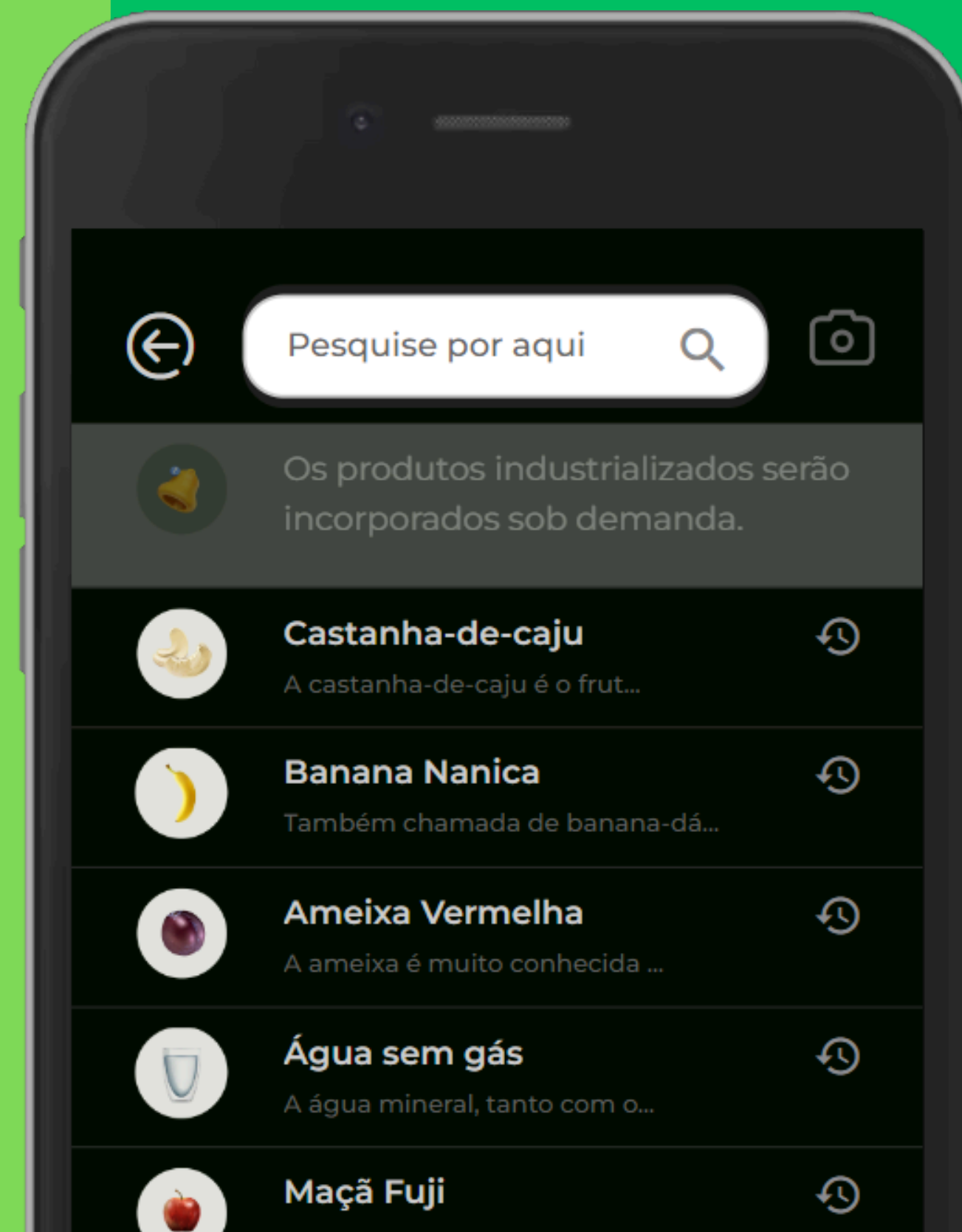

PITCH DECK

Como anda a sua saúde hoje?

Transformando a saúde com tecnologia inteligente



O problema de muito tempo



Dificuldade em monitorar a saúde de forma mais eficaz.

Limitações no acesso a recursos para melhorar a qualidade do sono.

Falta de acesso a informações personalizadas sobre saúde e bem-estar.

Obstáculo em obter informações precisas sobre produtos por meio de códigos de barras.

Dificuldade em identificar sintomas e correlacioná-los com hábitos diários.

Suporte emocional e conexão com profissionais de saúde qualificados.

O problema social e/ou ambiental



Evitar o desperdício de alimentos que só aumenta.

Reduzir a pegada de carbono associada à produção e descarte.

Alimentar mais a consciência nutricional e incentivar boas práticas.

Oferecer uma melhor gestão de resíduos e educar para o descarte adequado.

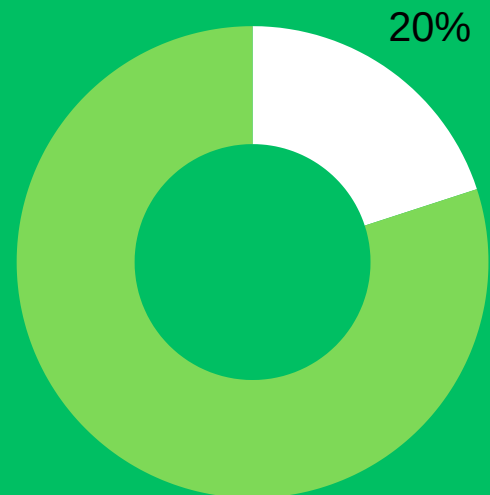

8

**em cada 10 brasileiros se
esforçam para ter uma
alimentação saudável**

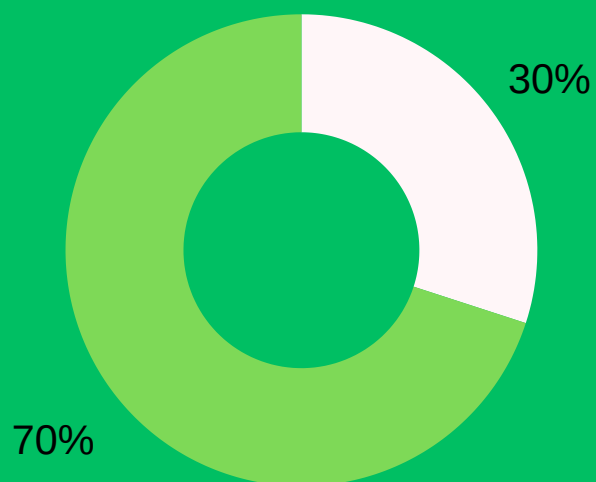

7

**a cada 10 pessoas não realizam
atividades de prevenção**

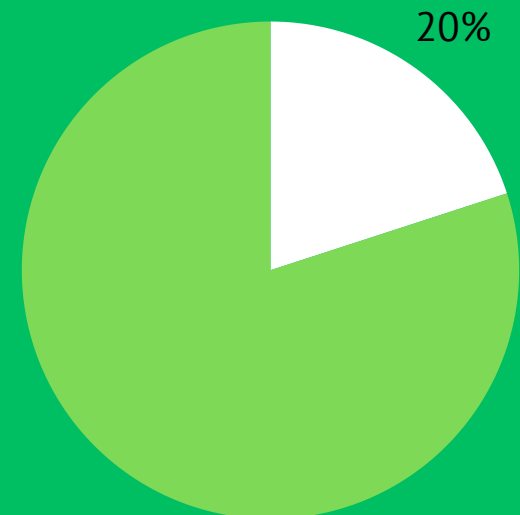

80%

**dos casos de cegueira no
Brasil são evitáveis**

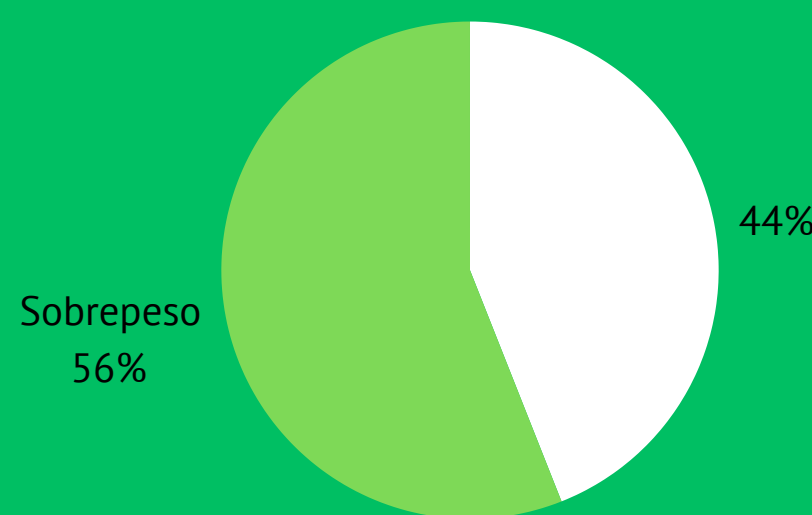

56,6%

**da população brasileira tem
sobrepeso**

Cliv: inovação e cuidado em uma nova era.

46 milhões

Brasil desperdiça em toneladas de alimentos por ano.

33 milhões

De toneladas tiveram descarte inadequado em 2022.

68 toneladas

Total de lixo plástico gerado por serviços de entrega de comida por dia ou 2,8 toneladas por hora.

61,1%

O índice de itens descartados enviados para aterros sanitários passou de 60,5% em 2021 para 61,1% em 2022.

Cliv: sustentabilidade e consciência em uma nova era.

O Instituto Nacional de Câncer (INCA) mostrou que mais de 700 mil casos anuais de câncer serão diagnosticados no Brasil entre os anos de 2024 e 2025



31,3% dos casos para câncer de pele não melanoma. Muito pela exposição prolongada ao sol. O câncer de mama, e próstata, respectivamente, 10,5% e 10,2%. 6,5% para câncer de cólon e reto, câncer de pulmão, 4,6%, e câncer de estômago, 3,1%.

- Cerca de 30% dos casos de câncer, segundo o INCA, podem ser evitados com mudanças no estilo de vida.
- Uma pesquisa global liderada pela União Internacional para o Controle do Câncer (UICC) mostrou que a falta de informação segue sendo uma das principais barreiras.
- 70,4% dos brasileiros não reconhecem a atividade física como fator de proteção contra o câncer; 69,5% não associam o excesso de peso à maior chance de desenvolver tumores malignos.

O Cliv previne e detecta sintomas precoces, evitando tratamentos tardios.



Tatiane, Luiz te enviou uma mensagem
**ESTE FOI O MEU CAFÉ
DA MANHÃ HOJE**



O meu consumo foi de 400g no total.

*...ras é bom para o in-
testino*

*...banana previne
enças cardíacas*

*...vo ajuda na saúde
ocular*

...mo não foi totalmente saudável, nota 9.2.

...gua com limão em jejum possui muitos benefícios, porém ainda não comprovados.



**O que as
pessoas
buscam
?**

O sustento da sua família e mais saúde

História do Cliv: transformando vidas



- O Cliv teve início em 2019.
- Começou como um hobby (quando a preocupação do CEO com a saúde de sua família, o motivou a buscar uma maneira de verificar suas deficiências nutricionais e oferecer orientações). Em 2023 começou a ser disponibilizado para outras pessoas testarem.
- O CEO também tem preocupação com a sustentabilidade ambiental, incentivando o descarte correto de resíduos e fornecendo informações sobre parceiros para essa prática
- Em outubro de 2023, no dia das crianças, foi lançado em um evento no zoológico.

A solução



Alimente sua saúde, transforme sua vida.

O Cliv é uma ferramenta que utiliza inteligência artificial e visão computacional para oferecer aos usuários um jeito mais fácil de cuidar e monitorar a saúde através da alimentação e hábitos. E promove o descarte consciente, incentivando práticas sustentáveis de consumo e redução de desperdício. O Cliv capacita os usuários a adotarem um estilo de vida mais saudável e ambientalmente responsável.



O Cliv ajuda na prevenção



Aliado na prevenção, fornecendo alertas e sugestões diárias com base no consumo do usuário. Ele orienta sobre áreas de melhoria e destaca os riscos elevados para doenças e condições específicas de acordo com cada hábito.

Na imagem ao lado, o usuário recebeu sugestões para um café da manhã mais cedo e uma melhora no consumo de vitamina C.

Tomar café da manhã depois das 9h aumenta em 59% o risco de desenvolver diabetes tipo 2 em comparação com quem faz a refeição mais cedo.



O Cliv pode ajudar a salvar vidas



800 mil vidas de mulheres poderiam ser salvas anualmente se elas recebessem tratamento oncológico adequado.

FONTE: Relatório publicado no periódico The Lancet

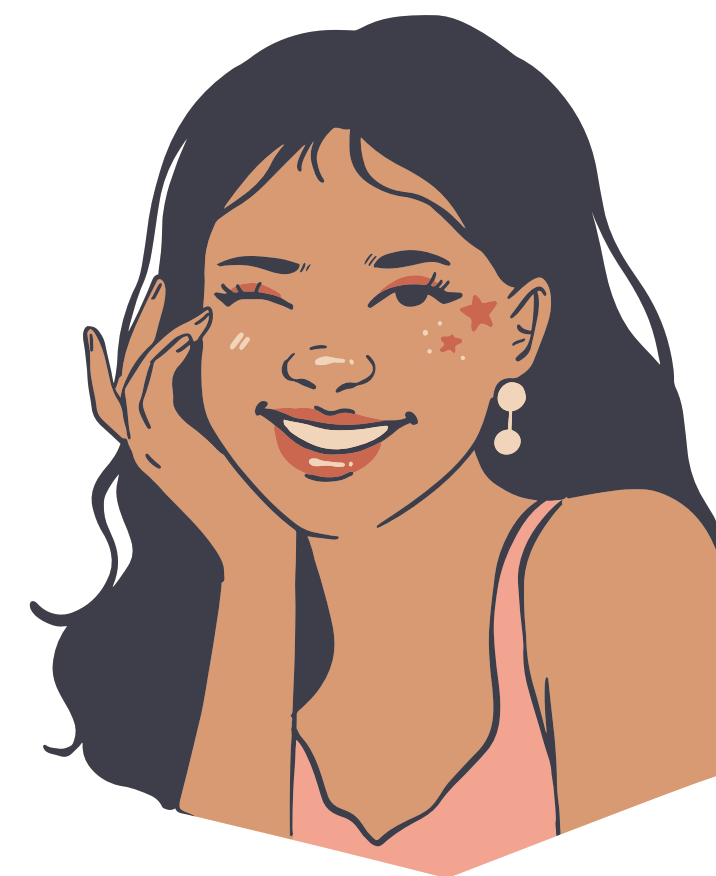

O Cliv pode melhorar o planeta e contribuir na resolução



A negligência médica é uma falha na prestação de cuidados de saúde adequados por parte de profissionais de saúde, devido a erros de diagnóstico, tratamento inadequado, falta de acompanhamento de protocolos médicos ou falta de comunicação. Em casos graves, pode contribuir para complicações de saúde que podem levar à morte do paciente.

Estudos recentes revelam que no Brasil, cerca de 1,3 milhão de pessoas sofrem negligência médica anualmente, resultando em aproximadamente 55 mil mortes por ano, mostrando a gravidade dos erros médicos.

O descarte inadequado de resíduos pode resultar em sérios problemas ambientais e de saúde. Por exemplo, o descarte inadequado de produtos químicos ou substâncias tóxicas pode contaminar o solo, a água e o ar, causando danos à saúde humana e ao meio ambiente. O descarte em locais inadequados pode atrair vetores de doenças e aumentar o risco de contaminação e propagação de doenças.

O Índice de Sustentabilidade da Limpeza Urbana indica que 24% dos domicílios brasileiros não têm acesso a coleta de lixo, acarretando sua coleta de forma irregular.

De que forma o Cliv contribui para reduzir casos de negligência médica?



Monitoramento da saúde: O aplicativo pode ajudar os usuários a monitorar sua saúde de forma regular, fornecendo informações precisas sobre seus hábitos, padrões de sono, atividade física e outros dados relevantes.

Alertas e lembretes: O Cliv pode enviar alertas e lembretes aos usuários sobre consultas médicas, exames de rotina e medicamentos, ajudando a garantir que não percam compromissos importantes com profissionais de saúde.

Informações educacionais: O aplicativo pode fornecer informações educacionais sobre condições médicas comuns, sintomas de alerta e práticas de saúde preventiva, capacitando os usuários a tomar decisões mais informadas sobre sua saúde.

Acesso a profissionais de saúde: O Cliv pode conectar os usuários a profissionais de saúde qualificados por meio de consultas online ou agendamento de consultas presenciais, facilitando o acesso a cuidados médicos oportunos e de qualidade.

De que forma o Cliv contribui para reduzir casos de descarte inadequado?



Guias de descarte: Orientações detalhadas sobre como descartar diferentes tipos de resíduos de forma responsável, incluindo instruções sobre reciclagem, compostagem e destinação correta de materiais perigosos.

Localização de pontos de descarte: Utiliza recursos de geolocalização para ajudar a encontrar pontos de coleta adequados para o descarte de resíduos.

Recompensas por descarte consciente: Oferece incentivos, como descontos em parceiros e programas de fidelidade, para os usuários que adotam práticas de descarte consciente.

Escaneamento de código de barras: Os usuários podem escanear o código de barras de produtos para receber informações detalhadas sobre seu descarte adequado.

E se preocupa com o impacto socioambiental



O Cliv está constantemente trabalhando para reduzi-lo, incentivando práticas sustentáveis, como o descarte correto de resíduos, oferecendo informações sobre parceiros e locais para esse descarte e promovendo uma conscientização ambiental entre os usuários e buscando parcerias com empresas e instituições comprometidas com a sustentabilidade para ampliar seu impacto positivo no meio ambiente.



Missão e Visão



Missão: "Ajudar as pessoas a alcançar uma vida mais longa e saudável, promovendo qualidade de vida através das nossas soluções tecnológicas inovadoras."

Visão: "Buscamos ser líderes no mercado de saúde e bem-estar, fornecendo uma plataforma inovadora e acessível que capacita os usuários a tomar controle de sua saúde, transformando positivamente suas vidas."

Saúde e economia para a terceira idade



Com orientações diárias personalizadas, eles conseguem adotar hábitos mais saudáveis e reduzir a necessidade de remédios. Oferecemos descontos ainda maiores na rede de parceiros. Sabemos que muitos idosos gastam grande parte de seus rendimentos em medicamentos, e queremos mudar isso. Nosso objetivo é que eles gastem cada vez menos e desfrutem de mais qualidade de vida e saúde.

Para aqueles que não têm condições de adquirir suplementos indicados por médicos e realizar consultas regularmente, também estamos disponibilizando vouchers. Parte do que arrecadamos com as assinaturas mensais será revertida em vouchers para que todos tenham acesso a cuidados essenciais.

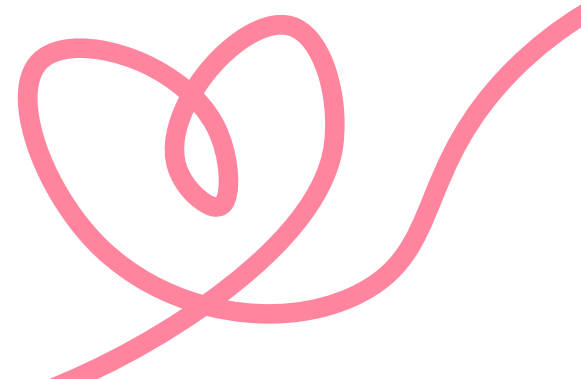

Saúde acessível para todos



O Cliv quer oferecer como parte de seu projeto social, ajuda e vouchers para uso em alimentação saudável, consultas, exames e outros serviços. Queremos garantir que pessoas de baixa renda tenham acesso a uma saúde de qualidade.

Além disso, pessoas de baixa renda terão a assinatura mensal totalmente gratuita, acessando todos os recursos.

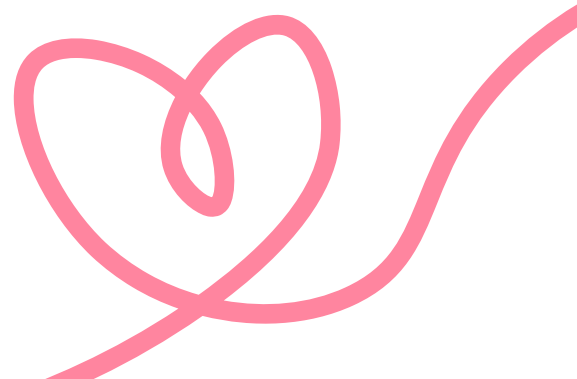

Importante falar



O Cliv é totalmente embasado em estudos científicos e não substitui o profissional de saúde.

Ele complementa o acompanhamento médico, oferecendo insights e informações que podem enriquecer a prática clínica e melhorar o cuidado com os pacientes.

Abordagem ESG



O Cliv promove o acesso equitativo à saúde, respeita a privacidade dos usuários e utiliza tecnologias sustentáveis em suas operações.

Proposta de valor



Oferecer uma plataforma inovadora e personalizada para monitoramento da saúde através da alimentação e hábitos saudáveis, promovendo bem-estar e qualidade de vida e que ao mesmo tempo seja comprometida com a sustentabilidade ambiental, incentivando práticas responsáveis e conscientes.

Objetivos de Desenvolvimento Sustentável que o Cliv se relaciona



Fome zero e agricultura sustentável (ODS 2): Promove conscientização sobre alimentação balanceada e sustentável.

Saúde e bem-estar (ODS 3): Oferece monitoramento da saúde, dicas de hábitos saudáveis e acesso a informações preventivas.

Indústria, inovação e infraestrutura (ODS 9): Com inovação tecnológica em saúde e promoção de hábitos saudáveis.

Redução das desigualdades (ODS 10): Oferecendo descontos e assistência gratuita para pessoas de baixa renda, promovendo acesso igualitário à saúde e bem-estar.

Cidades e comunidades sustentáveis (ODS 11): Incentiva práticas sustentáveis de consumo e descarte adequado de resíduos.

Consumo e produção responsáveis (ODS 12): Orienta sobre escolhas saudáveis e descarte adequado, alinhando-se com consumo responsável.

Ação contra a mudança global do clima (ODS 13): Incentiva práticas sustentáveis para reduzir o impacto ambiental.

Parcerias e meios de implementação (ODS 17): Estabelece parcerias estratégicas para ampliar seu impacto.

Estratégia de marketing: adesivos com QR Code



Implementaremos adesivos do Cliv com QR code em produtos, permitindo acesso a informações detalhadas para os consumidores e a melhor forma de descarte consciente após o consumo. Essa estratégia oferece insights sobre os impactos à saúde e sugere melhorias nos hábitos de consumo, promovendo transparência e educação para uma vida mais saudável.

Objetivos e Estratégias



Até Meio de 2024:

- Alcançar 1.000 novos usuários.
- Destes, 100 pagantes gerando uma receita adicional mensal de R\$ 2.599,00.

Até Final de 2024:

- Alcançar 10.000 novos usuários.
- Destes, 1.000 pagantes gerando uma receita adicional mensal de R\$ 25.990,00.
- Desenvolvimento de três planos: um básico para alcançar o público inicial, com menos funcionalidades; e dois planos premium, um intermediário e outro completo, para atender às diferentes necessidades dos usuários.

Análise SWOT



Pontos fortes

Tecnologia avançada, Ampla funcionalidade, Facilidade de uso, Personalização, Integração com profissionais de saúde, Comunidade engajada, Transparência e confiança, Campanhas de conscientização são características-chave do aplicativo, oferecendo uma experiência diferenciada e personalizada para promover a saúde e o bem-estar dos usuários.

Fraquezas

Dependência de tecnologia, Barreiras de aprendizado, Falta de colaboração com profissionais de saúde, Suporte ao cliente limitado, Falta de diferenciação clara e Inclusão são desafios a serem superados, exigindo adaptações e melhorias contínuas para garantir a eficácia, credibilidade e inclusão do aplicativo.

Oportunidades

Expansão da base de usuários, Parcerias estratégicas, Aproveitamento de programas de incentivo à saúde, Desenvolvimento de recursos adicionais, Internacionalização, Educação e conscientização, Participação em eventos de saúde, Exploração de parcerias de marketing, Incorporação de recursos de saúde mental, Parcerias com academias e profissionais de fitness, Integração com plataformas de bem-estar corporativo e Desenvolvimento de funcionalidades para monitoramento de condições crônicas são estratégias para impulsionar o crescimento do aplicativo.

Ameaças

Regulamentações em Saúde, Riscos de Segurança Cibernética, Desenvolvimento Tecnológico Rápido, Concorrência, Resistência à Mudança de Comportamento e Concorrência Desleal.

Caso de uso: experiência pessoal



Desde que comecei a usar o Cliv, experimentei diversos benefícios para minha saúde e bem-estar. Melhorei meu sono, aumentei a ingestão de fibras e regulei meu sistema digestivo. Consegui manter um consumo adequado de água e percebi a redução significativa dos sintomas de azia e refluxo.

O aplicativo me alertou sobre o risco de desenvolver diabetes devido ao excesso de açúcar em minha dieta. Posteriormente, exames laboratoriais confirmaram que estava com pré-diabetes. O Cliv identificou pelos hábitos de consumo o arroz como uma fonte significativa desse excesso. Desde então, consegui equilibrar minha ingestão.

Também me incentivou a ser mais ativo, mesmo com uma rotina sedentária. Além disso, consegui economizar dinheiro ao perceber que não era mais necessário comprar suplementos de vitamina D. Comecei a monitorar a quantidade de exposição solar direta utilizando o aplicativo, que leva em consideração também meu tipo de pele e informa o tempo ideal de exposição para cada estação.

Mudanças também ocorreram em meus hábitos de compra. Agora, escolho produtos mais saudáveis no supermercado, graças ao escaneamento de códigos de barras. Passei a entender mais sobre o descarte e a necessidade de lavar algumas embalagens antes de colocar no lixo, contribuindo para uma postura mais consciente em relação ao meio ambiente.

Essas transformações não só melhoraram minha saúde individual, mas também a qualidade de vida de toda a minha família. Desde o desenvolvimento, somos cobaias e percebemos os benefícios gerados. O Cliv contribui para a melhoria do meio ambiente em que vivemos, tornando-o menos poluído e mais sustentável, graças à conscientização sobre práticas de consumo responsável e descarte adequado de resíduos.

Público-Alvo



Pessoas preocupadas com sua saúde e bem-estar, interessadas em uma abordagem consciente e sustentável para a alimentação e o estilo de vida.



Usuários individuais que buscam maiores informações sobre produtos.



Profissionais de Saúde interessados em acompanhar de perto a saúde de seus pacientes através do Cliv.



Empresas que desejam promover a saúde e o bem-estar de seus colaboradores, além de adotar práticas sustentáveis de descarte e consumo.



Organizações Ambientais interessadas em parcerias para promover a conscientização sobre práticas sustentáveis e o descarte adequado de resíduos.

Cliv: Campanhas importantes para 2024



Trânsito Amigo: mais respeito e sem estresse

Promover um trânsito mais amigável, destacando a importância de evitar brigas e valorizar momentos em família.

Datas: 20, 21, 22 e 23 de junho.

Ações Propostas: Realização de atividades nos semáforos e pontos estratégicos, destacando a gentileza e incentivando a cultura do respeito mútuo no trânsito.

Incentivo ao uso do recurso sessão de relaxamento do aplicativo Cliv.

Scan Verde: descarte consciente

Ensinar e incentivar as pessoas a utilizar o Cliv para ler códigos de barras e aprender sobre o descarte consciente de produtos.

Datas: 05 de junho.

Ações Propostas: Distribuição de materiais educativos sobre a importância do descarte adequado para o meio ambiente, parceria com estabelecimentos locais para oferecer descontos especiais aos participantes da campanha.

Métricas-chave



300

Número de usuários ativos mensais

N/A

Taxa de conversão de usuários gratuitos para pagantes

93%

Taxa de retenção de clientes

N/A

Crescimento da receita ao longo do tempo

5,65

Frequência de uso do aplicativo

9

NPS (Net Promoter Score)

1

Custo de aquisição de cliente (CAC) e valor do tempo de vida do cliente (LTV)

87%

Se interessam em assinar o plano pago

250%

Crescimento e visibilidade no Instagram

2,86%

Churn Rate

R\$9.000

Receita Mensal Recorrente

90%

Taxa de Ativação

Descubra o impacto das funcionalidades



Registro de consumo



Análise nutricional e sugestões



**Monitoramento de sintomas,
lembrete de check-up e prontuário
eletrônico.**



Suporte emocional



Assistente de IA



Agendamento de consultas



**Leitura simplificada de exames e
bula**



**Acesso a receitas saudáveis e
informações de produtos**

Funcionalidades de impacto socioambiental →



Monitoramento de consumo sustentável



Informações sobre descarte responsável



Monitoramento de pegada de carbono



Geolocalização para descarte correto



Notificações de produtos sustentáveis



Educação ambiental



Integração com programas de reciclagem



Scan Verde: Identifique, lave e descarte de forma sustentável



HISTÓRIAS DE SUCESSO COM CLIV

Casos de Uso

Como o Cliv tem transformado a vida dos nossos usuários

Joselma Maria, 65 anos.



delmarufino12@gmail.com (não armazenamos telefone, apenas e-mail).

Problema



Joselma tinha dificuldade em manter uma hidratação adequada e consumia poucas fontes de vitamina C, o que impactava sua saúde ocular, especialmente com risco de desenvolver catarata.

Solução



Joselma começou a usar o Cliv e, em apenas duas semanas, o aplicativo monitorava sua ingestão de água e vitamina C. O Cliv forneceu alertas diários para aumentar a ingestão de líquidos e consumir alimentos ricos em vitamina C.

Resultados gerados



- Aumento significativo na ingestão de água, alcançando o consumo ideal de 2 litros por dia.
- Inclusão de pelo menos duas laranjas na dieta diária, conforme orientação do Cliv.

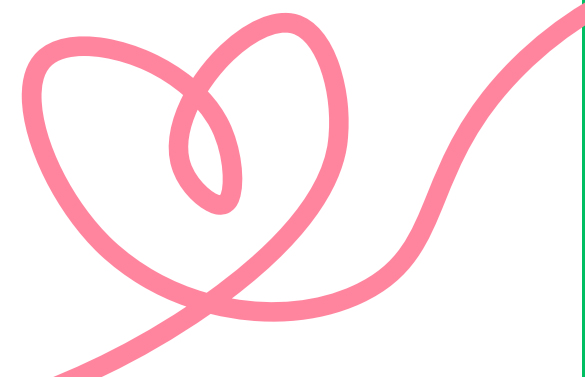

Samara Queiroz, 34 anos.



smqueiroz19@gmail.com (não armazenamos telefone, apenas e-mail).

Problema



Samara tinha uma dieta com baixo consumo de fibras e não incluía aveia em sua alimentação diária, o que afetava sua saúde intestinal e digestão.

Solução



O Cliv identificou a necessidade de aumentar o consumo de fibras na dieta de Samara para melhorar sua saúde intestinal. Através de recomendações nutricionais personalizadas, o aplicativo incentivou Samara a incluir mais alimentos ricos em fibras, como aveia, frutas e vegetais, em suas refeições diárias.

Resultados gerados



- Samara aumentou significativamente o consumo de fibras em sua dieta, especialmente através da inclusão regular de aveia e alimentos ricos em fibras.



Ruan Silva, 24 anos.



ruan.silcar@gmail.com (não armazenamos telefone, apenas e-mail).

Problema



Ruan apresentou pequenas pedras nos rins em exames de rotina, o que indica um risco para problemas renais.

Solução



Com base em orientações médicas e pesquisas científicas, o Cliv incentivou Ruan a aumentar sua ingestão diária de água. Através de lembretes e análises personalizadas, o aplicativo acompanhou o consumo de água de Ruan e o incentivou a atingir metas adequadas para a saúde renal.

Resultados gerados



- Aumento na ingestão de água para próximo do recomendado.

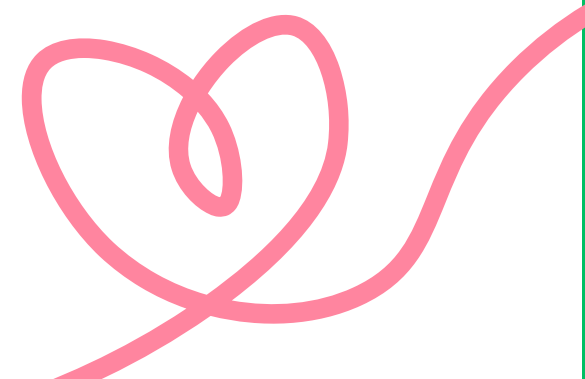

Rubens Amaro, 27 anos.



rubensneto_10@hotmail.com

Problema



Frequentemente pula o café da manhã porque não sente fome.

Solução



Com base em pesquisas científicas, o Cliv recomenda que tome café até as 9h da manhã. Isso é importante porque estudos indicam que tomar café após esse horário pode aumentar o risco de desenvolver diabetes tipo 2 e ter impactos negativos na saúde metabólica.

Resultados gerados



- Inclusão de maçã no café da manhã..

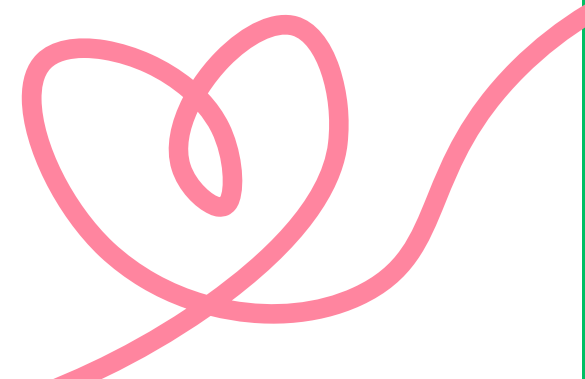

Como o Cliv ajuda



O Cliv é uma ferramenta revolucionária que transforma o cuidado com a saúde e o bem-estar dos usuários, oferecendo uma experiência personalizada através da integração de tecnologias avançadas. Utilizando Inteligência Artificial e Visão Computacional, o Cliv monitora a saúde dos usuários, fornecendo análises nutricionais personalizadas e sugestões de melhorias baseadas em dados científicos.

Além de monitoramento contínuo de sintomas e hábitos, o Cliv oferece suporte preventivo, ajudando a identificar condições médicas precocemente. Os usuários também recebem assistência na rotina diária, com lembretes de ingestão de água, sugestões de receitas saudáveis e registro de sono.

O Cliv facilita a conexão com profissionais de saúde para consultas físicas ou por telemedicina, reduzindo o tempo de espera. Promovendo sustentabilidade, o Cliv orienta sobre o descarte correto de produtos através do Scan Verde.

Para reduzir desigualdades na saúde, o Cliv oferece descontos e assistência para pessoas de baixa renda, incluindo vouchers para alimentação saudável e consultas médicas. Com suporte emocional integrado e uso de dados científicos, o Cliv garante informações precisas e confiáveis, sendo um verdadeiro parceiro na jornada rumo a uma vida mais saudável e equilibrada.

Pesquisa de satisfação e melhoria contínua →

No Cliv, estamos sempre atentos às necessidades dos nossos usuários. Realizamos pesquisas de satisfação regularmente para entender melhor suas experiências e identificar áreas de melhoria.

Essas pesquisas são fundamentais para aprimorar continuamente nossa plataforma, garantindo que ela atenda às expectativas e necessidades dos usuários de forma eficaz.

O feedback recebido não só ajuda a melhorar o Cliv, mas também fortalece a relação de confiança com nossos usuários, promovendo a recorrência e incentivando a indicação de novos usuários.

Com o Cliv, você tem a certeza de um serviço que evolui constantemente para oferecer o melhor em monitoramento de saúde e bem-estar.

Em Breve: formulário de depoimentos



Estamos empolgados em anunciar que em breve lançaremos um novo recurso dentro do aplicativo Cliv. Este novo recurso será um formulário dedicado para nosso usuário compartilhar seus depoimentos de forma direta e simples.

Por que é Importante?

- **Feedback Valioso:** Os depoimentos são essenciais para nós entendermos como o Cliv tem impactado positivamente sua vida.
- **Transparência:** Queremos que a voz seja ouvida de maneira clara e transparente.
- **Melhorias Contínuas:** Os feedbacks nos ajudarão a aprimorar ainda mais nossa solução e oferecer uma experiência ainda melhor.

Vantagens do descarte correto com o Cliv



1. Descontos exclusivos: Ao descartar corretamente com o Cliv, usuários e empresas desfrutam de descontos maiores (de 10% a 30%) em nossa rede de parceiros.
2. Benefício na assinatura mensal: Usuários que adotam práticas responsáveis de descarte recebem desconto na assinatura mensal (30%) do aplicativo.
3. Selo de comprometimento ambiental: Recebe um selo de comprometimento com o meio ambiente, destacando sua responsabilidade e contribuição para um mundo mais sustentável.
4. Vantagens ampliadas: Usuários têm acesso a uma variedade de vantagens oferecidas por toda a rede de parceiros do Cliv.

Selo de comprometimento com o meio ambiente



É um reconhecimento do seu papel ativo na preservação do meio ambiente. Ao adotar práticas responsáveis de descarte, você não apenas contribui para um mundo mais sustentável, mas também se destaca como parte da solução. Este selo não apenas representa um compromisso, mas também abre portas para descontos exclusivos, benefícios especiais e oportunidades profissionais.

No futuro, criaremos um banco de talentos de consulta para que toda nossa base de usuários veja quem está comprometido com o meio ambiente. Isso gera para o usuário maiores chances de ser contratado em empresas que também se preocupam. Além disso, faz com que os usuários apreciem empresas que se preocupam e estão com este selo.

Scan Verde



Ao escanear o código de barras de um produto, o Scan Verde fornece informações sobre seu impacto ambiental, como o tipo de material utilizado na embalagem, instruções de como lavá-la adequadamente e dicas para o descarte responsável.

O Cliv identifica a necessidade de um descarte adequado e mostra no mapa parceiros e locais para descartar corretamente, oferecendo incentivos como mais benefícios em parceiros, descontos especiais e a possibilidade de obter o selo de usuário responsável e comprometido com o meio ambiente.



Impactando o meio ambiente

Uma empresa que contribui para o usuário ser mais saudável, adquire confiança para indicação de produtos e serviços. Além disso, o usuário no Cliv recebe avisos de produtos sustentáveis, que colaboram com o meio ambiente, como forma de incentivo, recebendo essas notificações dentro do aplicativo.



Diferencial



O Cliv se destaca pela sua abordagem inovadora e foco na prevenção e promoção da saúde, além do impacto social e ambiental positivo que promove. Ao contrário de soluções tradicionais, trazemos tecnologia de ponta e priorizamos a conscientização e ações preventivas, proporcionando aos usuários uma jornada personalizada em direção a hábitos saudáveis e uma vida equilibrada.

Isso não apenas melhora a qualidade de vida individual, mas também contribui para uma sociedade mais saudável e um meio ambiente sustentável, ao promover práticas de consumo consciente e descarte responsável de resíduos.

Escalabilidade



Com um mercado-alvo amplo e uma abordagem escalável, o Cliv tem o potencial de atingir milhões de usuários em todo o mundo. Nossa solução abrange diversas áreas da saúde e do bem-estar, tornando-se relevante para um público diversificado e em constante crescimento.

Modelo de negócio

Centrado em B2C 2 B e parcerias com empresas que possuem ESG.

Sólido e sustentável, com múltiplas fontes de receita e estratégias de monetização bem definidas. Estamos focados em garantir a rentabilidade e a escalabilidade do Cliv a longo prazo, garantindo retorno.

Receita

Freemium

- **Licenciamento de tecnologias**
- **Assinaturas premium**
- **Parcerias estratégicas e publicidade segmentada**
- **Loja inteligente**
- **Melhoria de produtos por empresas**

Mercado e oportunidade



Mercado Disponível Total (TAM):
100 BILHÕES

Mercado Útil Disponível (SAM):
25 BILHÕES

Mercado Útil Acessível (SOM):
12,5 BILHÕES

Mercado em crescimento, estimado em 100 bilhões de reais, com lacunas notáveis em soluções personalizadas e acessíveis. Cliv oferece plataforma inovadora e acessível para indivíduos preocupados com saúde e bem-estar, visando crescimento exponencial.

Prevenção eficaz



Empresas estão buscando maneiras de lidar com o aumento dos gastos com planos de saúde, implementando ações de bem-estar e gestão da saúde para seus colaboradores. Isso visa reduzir o impacto financeiro, minimizando os sinistros e os riscos das apólices.

47% das empresas oferecem algum tipo de subsídio para incentivar empregados a terem hábitos ou práticas saudáveis.

De acordo com uma pesquisa da Serasa Experian, 46,4% das pessoas empregadas ou em busca de emprego consideram a oferta de um pacote de benefícios atrativo como um fator muito importante ao avaliar uma proposta de trabalho.



Companhias optam por prevenção após alta nos planos de saúde

Há 3 dias

O aumento nos gastos com planos de saúde tem feito com que empresas brasileiras busquem novos benefícios para amenizar os custos na área. Um [levantamento da Aon, consultoria de benefícios](#), mostra que, em 2023, o custo com planos de saúde ficou entre 10% e 20% da folha de pagamento, enquanto em 2021 o valor ficava em torno de 5% e 10%. Segundo a pesquisa, 47,5% das companhias oferecem algum subsídio para promoção de hábitos saudáveis, como aplicativos de atividade física, eventos esportivos e atividades de mindfulness. Essas iniciativas se aliam com a oferta de telemedicina e

Saúde corporativa



Promove o bem-estar dos funcionários, reduzindo a falta e aumentando a produtividade.

Investir na saúde dos colaboradores demonstra preocupação com seu capital humano, melhorando o engajamento de talentos e a imagem da empresa, como gera impactos significativos nos aspectos financeiros da empresa.

Estudos e pesquisas



Um estudo da Harvard Business Review (2020) descobriu que, a cada dólar gasto em programas de bem-estar, as empresas economizam US\$ 2,73 em custos relacionados a ausentar-se do trabalho e à saúde.

Segundo a Gallup, funcionários que estão engajados e têm alta qualidade de vida no trabalho são 21% mais produtivos e 22% mais rentáveis do que aqueles que não têm essas características.

A Deloitte descobriu que 56% dos empregadores com programas de bem-estar perceberam uma melhoria no engajamento dos funcionários, enquanto 50% observaram uma melhoria na satisfação e na retenção dos colaboradores.

Benefícios da saúde corporativa



Participação em programas de saúde



Redução das faltas no trabalho



Aumento da produtividade



Melhoria do clima organizacional



Redução dos custo com saúde



Atração e retenção de talentos



Melhoria da imagem da empresa



Sustentabilidade em foco por toda equipe

Licenciamento de soluções



- ✓ **APIs e Dashboards com informações gerais.**
- ✓ **Assistentes treinados para acelerar o seu negócio.**
- ✓ **Áreas educativas e de conscientização com cursos promovidos por parceiros para pessoas e empresas.**

Invista em times saudáveis



Oferecemos soluções para que você e sua equipe cuidem preventivamente da saúde, com check-ups inteligentes e acompanhamento e monitoramento da saúde através da alimentação e hábitos saudáveis. Proporcionamos às empresas cursos voltados para a conscientização do melhor descarte, ajudando a promover práticas ambientalmente responsáveis. O Cliv pode ser utilizado por toda a empresa, trazendo diversos benefícios no aspecto social e ambiental, e concedendo um selo de empresa comprometida com o meio ambiente.





Concorrentes diretos

Yazio: Focado no emagrecimento. Mais de 10 milhões de downloads e 525 mil avaliações.

Nutrium: Acompanhamento com o nutricionista. Mais de 100 mil downloads e 1,96 mil avaliações.

FatSecret: Contador de calorias. Mais de 50 milhões de downloads e 488 mil avaliações.

Oportunidades do mercado análogo

MyFitnessPal, Cronometer e Lifesum: aplicativos similares focados em monitoramento de saúde e condicionamento físico, oferecendo recursos de contagem de calorias, exercícios e suporte para perda de peso.

A GRANDE DIFERENÇA DO CLIV PARA ESTAS SOLUÇÕES, É NA EMPREGABILIDADE DE TECNOLOGIA DE PONTA E NAS INOVAÇÕES PROPOSTAS, QUE NÃO ESTÃO PRESENTES EM OUTROS APLICATIVOS DO MESMO SEGMENTO.

FUNCIONALIDADE	CLIV	YAZIO	NUTRIUM	FATSECRET
CONTADOR DE CALORIAS	✓	✓	✓	✓
NUTRICIONISTA	✓		✓	
LEITOR DE CÓDIGO DE BARRAS	✓			✓
SINTOMAS COM AUXÍLIO DA IA	✓			
AGENDAMENTO DE CONSULTAS	✓			
SAÚDE MENTAL PERSONALIZADA	✓			
BULA DIGITAL E LEITURA DE EXAMES	✓			
REGISTRO DE CONSUMO POR VOZ	✓			
CAPTURA DE IMAGEM DO PRATO	✓			
IMPACTO SOCIOAMBIENTAL	✓			



A equipe e as experiências

Unindo talentos e experiências: o coração pulsante por trás do Cliv.



Luiz Vaz
Fundador, CEO e CTO

Analista de Sistemas, Engenheiro e Cientista de Dados, Designer Gráfico e um apaixonado por Tecnologia, Sustentabilidade e Saúde.



Tatiane Cardoso
CFO

Administradora e estudante de Designer de Interiores. Traz uma combinação única de habilidades em gestão financeira.



Romilton Moreira
CMO

Empresário. É um visionário em marketing, com uma expertise excepcional em estratégias digitais e desenvolvimento de marca.

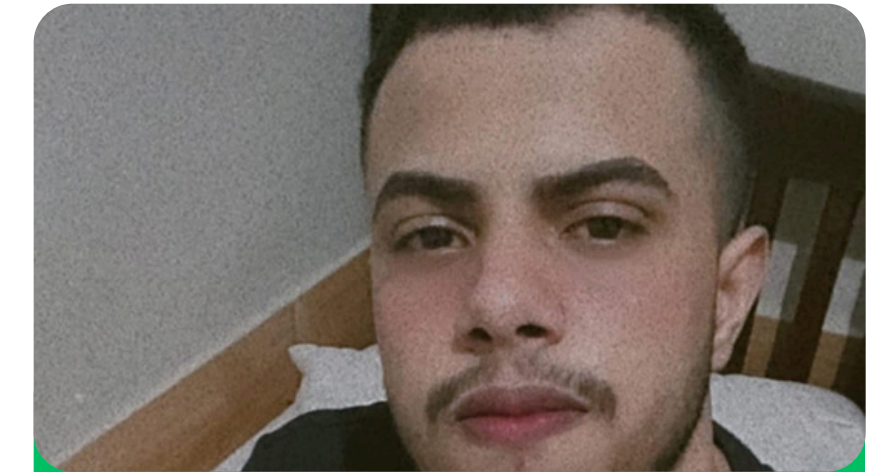

Rubens Cardoso
Analista de suporte

Habilidade técnica e compromisso, assume a responsabilidade de fornecer suporte de alta qualidade para todo o nosso negócio.

Próximos passos



Avançando rumo a uma saúde ainda mais conectada e personalizada e um compromisso cada vez maior com o meio ambiente e descarte consciente.

2024.1

Operacional: Criar novos modelos treinados para auxiliar na alimentação.
Técnico: Montar a máquina de vendas.
Estratégico: Ampliar as parcerias estratégicas.
Socioambiental: Implementar práticas de reciclagem e redução de resíduos no escritório.

2024.2

Operacional: Integrar os dados com a Apple e Google.
Técnico: Treinamento adicional de reconhecimento de alimentos em imagens.
Estratégico: Criar o canal de publicidade automatizada.
Socioambiental: Desenvolver programa de conscientização para os colaboradores sobre a importância da preservação ambiental.

2025.1

Operacional: Criação do dispositivo próprio.
Técnico: Criação de novas tecnologias e autoexames.
Estratégico: Captação de novos clientes em Rio de Janeiro, Recife, Minas Gerais e São Paulo.
Socioambiental: Estabelecer parcerias com fornecedores comprometidos com a sustentabilidade, promovendo o uso de materiais eco-friendly e práticas responsáveis.

2025.2

Operacional: Melhorar os modelos treinados.
Técnico: Ampliar a máquina de vendas.
Estratégico: Ampliar as parcerias estratégicas.
Socioambiental: Realizar campanhas de educação ambiental junto à comunidade local, abordando temas como descarte correto de resíduos, consumo consciente e preservação dos recursos naturais.

2026

Operacional: Mais integrações de dados.
Técnico: Criar mais tecnologias visando a detecção precoce de condições.
Estratégico: Ampliar as parcerias estratégicas.
Socioambiental: Implementar medidas para neutralizar as emissões de carbono geradas pelas operações da empresa, e contribuir para a mitigação das mudanças climáticas.

Plano de financiamento



01

Aporte dos sócios

Para impulsionar o crescimento do Cliv, os sócios estão comprometidos em investir recursos significativos na empresa, garantindo uma base sólida para a expansão das operações, o desenvolvimento de novos recursos e a conquista de uma posição de destaque no mercado de saúde e bem-estar.

02

Programa de aceleração

Buscamos ingressar em programas de aceleração reconhecidos, aproveitando não apenas o financiamento oferecido, mas o acesso a mentores experientes, networking estratégico e recursos adicionais para impulsionar ainda mais o crescimento e solidificar nossa posição no mercado.

03

Investimento anjo

Estamos abertos para receber investimento anjo de parceiros estratégicos que compartilham nossa visão de transformar a saúde por meio da tecnologia. Esses investimentos serão direcionados para escalabilidade, expansão de recursos e ampliação da base de usuários, consolidando o Cliv como líder no setor de saúde e bem-estar.

Estimativa de Valor – Fluxo de Caixa Descontado (DCF)



Levando em consideração não apenas o fluxo de caixa projetado, mas também as funcionalidades, mercado de concorrentes, tecnologia e inovação que o Cliv oferece.

Fatores:

- Investimento inicial de R\$ 20.000,00 para uma participação de 2,5% na empresa.
- Valorização da empresa impulsionada pela tecnologia, inovação e pela vastidão do mercado de saúde e alimentação, estimado em R\$ 100 bilhões. Crescimento potencial do mercado de saúde e bem-estar.
- Projeção de expansão da base de usuários e da receita ao longo do tempo.
- Consideração de um crescimento mais expressivo nos primeiros anos, seguido por uma estabilização em torno de 50%.
- Utilização de uma taxa de desconto conservadora de 20%.

Projeção do fluxo de caixa 2024 até 2028:

2024 – 100%

Meio: R\$ 25.990,00
(1000 pagantes)
Final: R\$ 103.960,00
(3000 pagantes)

2025 – 100%

Meio: R\$ 155.940,00
(6000 pagantes)
Final: R\$ 311.880,00
(12000 pagantes)

2026 – 70%

Meio: R\$ 530.196,00
(20400 pagantes)
Final: R\$ 901.572,00
(34680 pagantes)

2027 – 50%

Meio: R\$ 1.352.357,80
(52020 pagantes)
Final: R\$ 2.029.752,70
(78030 pagantes)

2028 – 50%

Meio: R\$ 3.043.585,55
(117045 pagantes)
Final: R\$ 4.565.460,33
(175567 pagantes)

O valuation estimado para o Cliv é de aproximadamente

R\$ 22.650.883,19



Alocação de fundos

25% em ampliação de desenvolvimento



A solução está totalmente desenvolvida, eliminando a necessidade de investimento adicional para sua criação.

15% em pessoal



Garantindo uma equipe qualificada e dedicada para impulsionar o crescimento da empresa.

30% em marketing



Promovendo a visibilidade do Cliv e alcançando um público mais amplo em nossa jornada para transformar vidas através da saúde e bem-estar.

20% em contingências ou emergências



Garantindo que tenhamos recursos disponíveis para lidar com imprevistos e manter a estabilidade operacional do Cliv.

10% em despesas administrativas (servidor e outros)



Abrangendo custos com servidores e outros aspectos operacionais essenciais para o funcionamento.

Deseja explorar mais sobre o Cliv e seu impacto na qualidade de vida?

Visite nosso website em <https://cliv.app> para acessar vídeos de demonstração e obter todas as informações necessárias.



Consumiu 300g
+0.23 **-0.09**



O mamão tem muita vitamina C



Ajuda no trânsito



Uma fatia (141g)

Estamos prontos!

Para impactar você com nossa missão

Junte-se a nós para transformar a vida das pessoas e proporcionar excelência em tudo que oferecemos. Nossa preocupação é garantir a felicidade de todos os nossos usuários.

ALIMENTE SUA SAÚDE, TRANSFORME SUA VIDA!

Tela principal do aplicativo

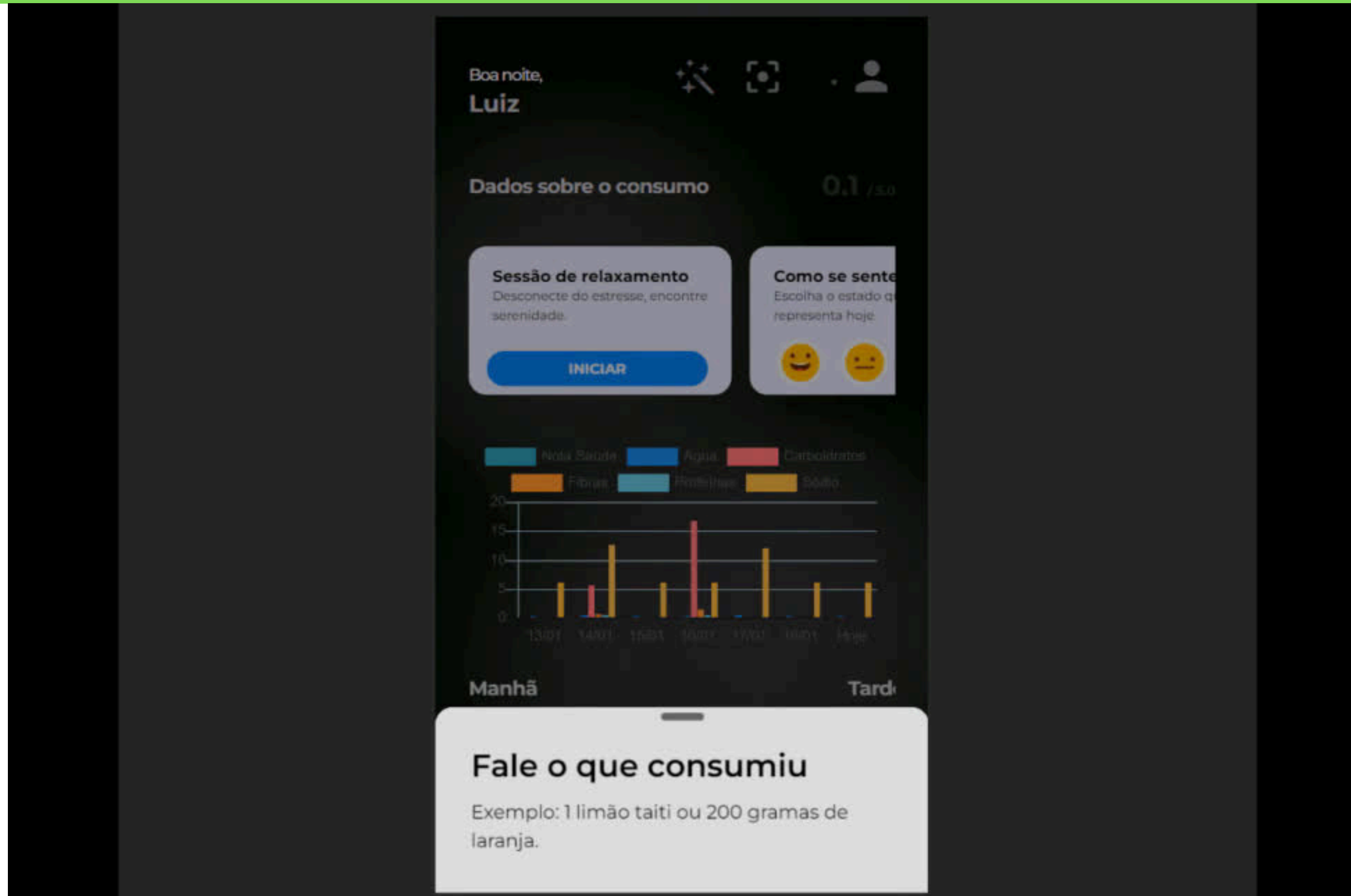



Fale conosco

Adoraríamos falar mais sobre o nosso negócio.

- **Siga nosso Instagram**
[@cliv.br](https://www.instagram.com/cliv.br)
- **Telefone**
(61) 99890-9809
- **E-mail**
clivtecnologia@gmail.com
- **Site**
<https://cliv.app>